

2019年度

事 業 報 告 書

社会福祉法人奥尻福祉会

特別養護老人ホーム
(短期入所生活介護事業所)

通所介護事業所

おくしり荘

奥尻町高齢者生活福祉センター(受託事業)

1. 施設の状況 (令和2年3月31日現在)

(1) 介護度別入居者数・稼働率 (毎月末時点)

| | 4月 | 5月 | 6月 | 7月 | 8月 | 9月 | 10月 | 11月 | 12月 | 1月 | 2月 | 3月 | 計 | |
|------|---------|-------|-------|-------|-------|-------|-------|-------|-------|-------|-------|-------|-------------|-----|
| 介1 | 0 | 0 | 0 | 0 | 0 | 0 | 0 | 0 | 0 | 0 | 0 | 0 | | |
| 介2 | 1 | 1 | 1 | 1 | 1 | 1 | 1 | 2 | 2 | 2 | 1 | 1 | | |
| 介3 | 1 | 4 | 5 | 5 | 5 | 5 | 5 | 8 | 9 | 9 | 10 | 10 | | |
| 介4 | 19 | 20 | 18 | 18 | 15 | 15 | 16 | 15 | 16 | 11 | 11 | 11 | | |
| 介5 | 6 | 6 | 6 | 6 | 9 | 9 | 9 | 9 | 9 | 7 | 7 | 7 | | |
| 計 | 27 | 31 | 30 | 30 | 30 | 30 | 31 | 34 | 36 | 29 | 29 | 29 | | |
| 実在日数 | 797 | 897 | 864 | 917 | 883 | 805 | 862 | 777 | 890 | 841 | 797 | 831 | 10,161 | |
| 不在日数 | 入院 | 31 | 25 | 30 | 13 | 45 | 91 | 68 | 47 | 12 | 30 | 15 | 17 | 424 |
| | 外泊 | 0 | 0 | 0 | 0 | 2 | 0 | 0 | 0 | 1 | 4 | 0 | 0 | 7 |
| | 退所による空床 | 1 | 2 | 0 | 0 | 0 | 1 | 0 | 4 | 2 | 1 | 11 | 1 | 23 |
| 稼働率 | 88.6% | 86.7% | 93.3% | 94.5% | 93.1% | 93.9% | 96.6% | 94.8% | 93.3% | 94.1% | 99.5% | 90.0% | 平均 93.2% | |

(2) 入居者年齢構成

| | ~74歳 | 75歳 ~79歳 | 80歳 ~84歳 | 85歳 ~90歳 | 91歳 ~95歳 | 96歳 ~99歳 | 100歳~ | 計 |
|---------|-------|-------------|-------------|-------------|-------------|-------------|-------|------|
| 人数 | 0 | 1 | 3 | 7 | 12 | 4 | 3 | 30 |
| 構成比 (%) | 0.0% | 3.3% | 10.0% | 23.3% | 40.0% | 13.3% | 10.0% | 100% |
| 最低年齢 | 77歳 | | | | | | | |
| 最高年齢 | 102歳 | | | | | | | |
| 平均年齢 | 91.8歳 | | | | | | | |

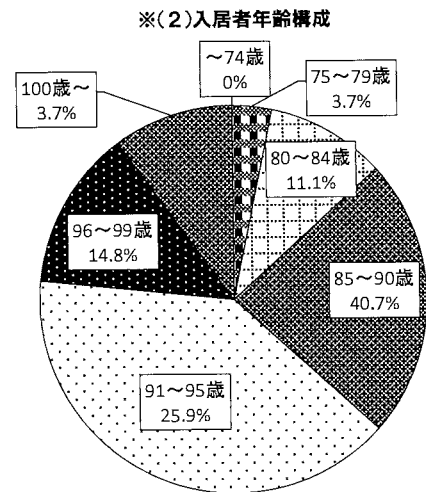

(3) 要介護度別入居者状況

| | 介1 | 介2 | 介3 | 介4 | 介5 | 計 |
|---------|------|------|-------|-------|-------|------|
| 人数 | 0 | 1 | 12 | 11 | 6 | 30 |
| 構成比 (%) | 0.0% | 3.3% | 40.0% | 36.7% | 20.0% | 100% |

| | |
|-------|-----|
| 平均介護度 | 3.7 |
|-------|-----|

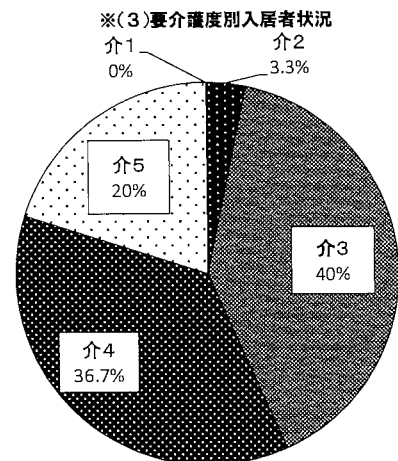

(4) 入退所状況

| | | 4/1 | | 6/1 | 7/9 | 10/2 | 11/1 | | 1/23 | 2/5 | 小計 | 計 |
|------|------|-----|------|-----|-----|------|------|-------|------|-----|----|---|
| 入所人数 | 在宅から | 1 | | 2 | | 1 | 1 | | 1 | 1 | 7 | 8 |
| | 病院から | | | | 1 | | | | | | 1 | |
| | | | 4/18 | 5/9 | | 8/28 | | 11/19 | 12/3 | | 小計 | 計 |
| 退所人数 | 長期入院 | | 1 | 1 | | 1 | | 1 | 1 | | 5 | 5 |
| | 死亡 | | | | | | | | | | 0 | |

(5) 入居年数内訳

| | 6ヶ月未満 | 6ヶ月以上 1年未満 | 1年以上 3年未満 | 3年以上 5年未満 | 5年以上 10年未満 | 10年以上 | 計 |
|-----|-------|---------------|--------------|--------------|---------------|-------|------|
| 男性 | 0 | 0 | 1 | 1 | 0 | 0 | 2 |
| 女性 | 4 | 4 | 8 | 4 | 8 | 0 | 28 |
| 計 | 4 | 4 | 9 | 5 | 8 | 0 | 30 |
| 構成比 | 13.3% | 13.3% | 30.0% | 16.7% | 26.7% | 0.0% | 100% |

(6) 地区別入居者状況

| | 青苗 | 米岡 | 富里 | 松江 | 赤石 | 奥尻 | 球浦 | 宮津 | 稲穂 | 計 |
|----|----|----|----|----|----|----|----|----|----|----|
| 男性 | 2 | 0 | 0 | 0 | 0 | 0 | 0 | 0 | 0 | 2 |
| 女性 | 5 | 4 | 4 | 4 | 3 | 5 | 1 | 1 | 1 | 28 |
| 計 | 7 | 4 | 4 | 4 | 3 | 5 | 1 | 1 | 1 | 30 |

(7) 入居者面会状況

| | 4月 | 5月 | 6月 | 7月 | 8月 | 9月 | 10月 | 11月 | 12月 | 1月 | 2月 | 3月 | 計 |
|----------|-----|-----|-----|-----|-----|-----|-----|-----|-----|-----|-----|----|-----|
| 面会者数(延べ) | 33 | 34 | 42 | 43 | 68 | 46 | 49 | 37 | 37 | 31 | 16 | 0 | 436 |
| 1日平均 | 1.1 | 1.1 | 1.4 | 1.4 | 2.3 | 1.5 | 1.6 | 1.2 | 1.2 | 1.0 | 0.5 | 0 | 1.7 |

※1月18日～2月11日 インフルエンザ・風邪流行に伴い、面会禁止。

※2月22日～新型コロナウイルス流行に伴い、面会禁止。

(8) 入居者身元引受人状況

| | 町内 | 町外 | 計 |
|----|----|----|----|
| 男性 | 2 | 0 | 2 |
| 女性 | 24 | 4 | 28 |
| 計 | 26 | 4 | 30 |

(9) 入居者入浴状況

| | 一般浴 | 特浴 | 計 |
|----|-----|----|----|
| 男性 | 1 | 1 | 2 |
| 女性 | 20 | 8 | 28 |
| 計 | 21 | 9 | 30 |

(10) 会議開催状況

| 会議名 | 開催回数 |
|------------|------|
| 職員会議 | 12 |
| 事故防止会議 | 4 |
| 感染防止会議 | 4 |
| 身体拘束ゼロ推進会議 | 4 |
| ケア検討会議 | 随時 |
| 食事検討会議 | 随時 |
| 防火会議 | 4 |
| 入所判定会議 | 4 |
| 家族懇談会 | 2 |
| 介護・看護職員会議 | 7 |

(11) 防災訓練開催状況

| 内容 | 実施日 |
|------------------|--------|
| 消火訓練(消防立会) | 6月19日 |
| エレベーター閉じ込め訓練 | 7月29日 |
| 日中総合避難誘導訓練(消防立会) | 8月28日 |
| 防災訓練(町の防災訓練参加) | 8月30日 |
| 夜間火災想定避難訓練 | 11月20日 |



(12) 学習会(施設内研修)実施状況

| 内容 | 対象 | 実施日 | 出席者数 |
|--|------|------------------|------------|
| 新人職員学習会 ①社会福祉法人職員としての心構え・身だしなみ ②感染予防について ③認知症の理解・身体拘束ゼロについて ④参加者からの初心表明 | 新人職員 | 4月11日 | 6名 |
| 移乗学習会 ①10/17の移乗学習会打ち合わせ ②特浴のベッド・ストレッチャー間移乗について ③ベッド・車椅子間の移乗について ④一般浴のベッド設置について | 全職員 | 4月16日 | 7名 |
| 新人職員学習会 ①社会福祉法人の職員としての心構え ②感染予防について ③認知症の理解・身体拘束ゼロについて ④おくしり荘でのケアについて以前働いていた施設との違い等を意見交換 | 新人職員 | 5月30日 | 6名 |
| 感染予防学習会 ①手洗いチェック ②嘔吐物処理演習 ③質疑応答 | 全職員 | 7月3日 | 8名 |
| 移乗介助等学習会 ①入居者様の移乗・シーティング方法の見直し・検討 ②移乗方法の実習 | 全職員 | 10月17日 | 14名 |
| 感染予防学習会 リフト試乗会 ①感染症予防に関する情報提供 ②グループワーク(感染拡大の原因、ノロウイルスが伝染しやすい食品) ③リフト操作の説明、試乗、操作演習 | 全職員 | 12月18日 12月19日 | 8名 12名 |
| 新人職員対象吐物処理学習会 ①手洗いチェック ②嘔吐物処理演習 ③質疑応答 | 新人職員 | 12月19日 | 4名 |
| 救急蘇生 窒息状態・むせた時の対処法 学習会 ①救急蘇生法について(演習) ②窒息状態・むせた時の対応法(講義・演習) | 全職員 | 2月25日 2月26日 | 15名 12名 |

計 8回 延べ92名出席

(13) 施設外研修受講状況

| 内容 | 主催 | 実施日 | 出席者数 |
|-----------------------|------------|----------------|------|
| バリアフリーレジャー講演会 | 奥尻町自立支援協議会 | 7月10日 | 1名 |
| 道社協総務担当者専門研修会 | 道社協 | 7月30日～ 8月1日 | 1名 |
| 介護保険事業者、障害サービス事業者集団指導 | 北海道 | 9月19日 | 1名 |
| 年末調整説明会 | 江差税務署 | 11月17日 | 1名 |
| 発達障害理解促進研修会 | 奥尻町 | 11月21日 | 1名 |
| 感染予防研修会 | 江差保健所 | 11月27日 | 2名 |
| 全国先端ケア研究会in旭川 | 全国高齢者ケア研究会 | 2月9日～ 2月10日 | 1名 |
| 会計セミナー予算・決算編 | 公益法人社協 | 2月21日 | 1名 |

計 8回
延べ9名出席

2. 短期入所生活介護稼働状況 (平成31年3月31日現在)

(1) 短期入所利用者状況

| | 契約者数 | 内30年度利用者数 |
|----|------|-----------|
| 男性 | 5 | 5 |
| 女性 | 20 | 18 |
| 計 | 25 | 23 |

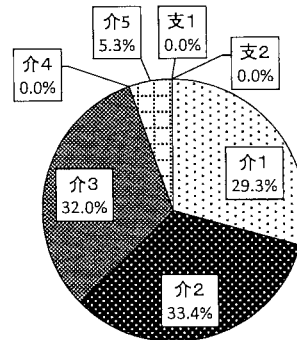

(2) 介護度別利用者状況表

※(2)介護度別利用者(述べ人数)の割合

| | | 支1 | 支2 | 介1 | 介2 | 介3 | 介4 | 介5 | 計 | 稼働率 |
|---------|-------|----|----|-----|-----|-----|----|----|-------|-------|
| 4月 | 実利用者数 | 0 | 0 | 3 | 4 | 6 | 0 | 1 | 14 | 46.7% |
| | 延利用者数 | 0 | 0 | 21 | 35 | 25 | 0 | 3 | 84 | |
| 5月 | 実利用者数 | 0 | 0 | 2 | 4 | 8 | 0 | 1 | 15 | 62.9% |
| | 延利用者数 | 0 | 0 | 26 | 23 | 64 | 0 | 4 | 117 | |
| 6月 | 実利用者数 | 0 | 0 | 4 | 4 | 6 | 0 | 1 | 15 | 54.4% |
| | 延利用者数 | 0 | 0 | 26 | 31 | 35 | 0 | 6 | 98 | |
| 7月 | 実利用者数 | 0 | 0 | 2 | 5 | 5 | 0 | 1 | 13 | 55.9% |
| | 延利用者数 | 0 | 0 | 29 | 41 | 29 | 0 | 5 | 104 | |
| 8月 | 実利用者数 | 0 | 0 | 3 | 4 | 6 | 0 | 1 | 14 | 67.8% |
| | 延利用者数 | 0 | 0 | 35 | 38 | 37 | 0 | 5 | 115 | |
| 9月 | 実利用者数 | 0 | 0 | 3 | 3 | 6 | 1 | 1 | 14 | 60.6% |
| | 延利用者数 | 0 | 0 | 42 | 28 | 20 | 13 | 6 | 109 | |
| 10月 | 実利用者数 | 0 | 0 | 2 | 3 | 5 | 1 | 1 | 12 | 40.9% |
| | 延利用者数 | 0 | 0 | 10 | 22 | 30 | 9 | 5 | 76 | |
| 11月 | 実利用者数 | 0 | 0 | 2 | 4 | 5 | 1 | 1 | 13 | 45.6% |
| | 延利用者数 | 0 | 0 | 11 | 30 | 26 | 8 | 7 | 82 | |
| 12月 | 実利用者数 | 0 | 0 | 3 | 4 | 6 | 1 | 1 | 15 | 54.3% |
| | 延利用者数 | 0 | 0 | 25 | 25 | 28 | 8 | 5 | 91 | |
| 1月 | 実利用者数 | 0 | 0 | 2 | 4 | 6 | 1 | 1 | 14 | 61.8% |
| | 延利用者数 | 0 | 0 | 37 | 39 | 26 | 8 | 5 | 115 | |
| 2月 | 実利用者数 | 0 | 0 | 3 | 5 | 5 | 0 | 1 | 14 | 60.9% |
| | 延利用者数 | 0 | 0 | 27 | 48 | 26 | 0 | 5 | 106 | |
| 3月 | 実利用者数 | 0 | 0 | 4 | 3 | 5 | 0 | 1 | 13 | 66.1% |
| | 延利用者数 | 0 | 0 | 55 | 32 | 30 | 0 | 6 | 123 | |
| 延利用者数合計 | | 0 | 0 | 344 | 392 | 376 | 46 | 62 | 1,220 | 55.7% |

(14) 行事等実施状況

| 内容 | 実施日 | 内容 | 実施日 |
|----------------|-------|---------|--------|
| 母の日(花植え) | 5月9日 | ご長寿お祝い会 | 9月14日 |
| 日光浴 | 5月5日 | ハロウィン | 10月30日 |
| 父の日(父の日メニュー提供) | 6月17日 | 展示会 | 11月23日 |
| 賽の河原祭りドライブ | 6月22日 | もちつき | 12月11日 |
| ドライブ | 6月26日 | クリスマス会 | 12月25日 |
| スイカ割り | 8月14日 | 新年交歓会 | 1月15日 |
| 納涼会 | 9月4日 | 節分(豆まき) | 2月5日 |



(15) 実習生等受け入れ状況

| 内容 | 実施日 | 学校名 |
|-----------------|------------|----------------|
| 職場体験学習 | 10月17日・18日 | 奥尻中学校2年生(1名) |
| 教員免許取得に係わる介護等体験 | 9月2日～9月6日 | 北海学園大学3年生(1名) |
| 施設訪問学習、施設見学 | 2月14日 | 奥尻小学校3・4年生(4名) |

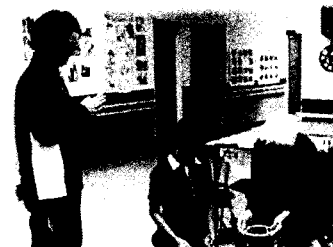

(16) ボランティア等来荘者受け入れ状況

| 氏名・団体名 | 実施日 | 内容 |
|--------------|--------|--------------|
| 奥尻町ライオンズクラブ様 | 12月22日 | ケーキ、色えんぴつ等贈呈 |

計 1団体

(17) 地域事業への協力

| 事業名 | 実施日 | 主催者 | 内容 |
|----------------|-------|------------|-----------------------------|
| いきいき福祉フェア | 7月24日 | 奥尻町 | 奥尻福祉会ブース設置 障害者疑似体験等講話・演習 |
| 地域における公益的な取り組み | 7月19日 | 北海道社会福祉協議会 | HP掲載用写真の提供 |

計 2事業

4. 高齢者生活福祉センターの状況 (平成31年3月31日現在)

(1) 入居者年齢構成

| | ～79歳 | 80歳～84歳 | 85歳～90歳 | 91歳～95歳 | 96歳～99歳 | 100歳～ | 計 | 最低年齢 | 最高年齢 |
|-----|--------|---------|---------|---------|---------|-------|------|---------|------|
| 男性 | 0 | 0 | 0 | 0 | 0 | 0 | 0 | 0 | 0 |
| 女性 | 1 | 0 | 3 | 2 | 1 | 0 | 7 | 79 | 97 |
| 計 | 1 | 0 | 3 | 2 | 1 | 0 | 7 | — | |
| 構成比 | 14.29% | 0.00% | 42.86% | 28.57% | 14.29% | 0.00% | 100% | 平均88.7歳 | |

(2) 入居者要介護認定内訳

| | 自立 | 支1 | 支2 | 介1 | 介2 | 介3 | 介4 | 介5 | 計 |
|-----|-------|----|-------|-------|------|------|----|----|------|
| 男性 | 0 | 0 | 0 | 0 | 0 | 0 | 0 | 0 | 0 |
| 女性 | 2 | 0 | 3 | 2 | 0 | 0 | 0 | 0 | 7 |
| 計 | 2 | 0 | 3 | 2 | 0 | 0 | 0 | 0 | 7 |
| 構成比 | 28.5% | 0% | 43.0% | 28.5% | 0.0% | 0.0% | 0% | 0% | 100% |

(3) 入退所状況

| | 入所 | 退所 | 現員 |
|--------|----|----|----|
| 平成29年度 | 3 | 1 | 7 |
| 平成30年度 | 0 | 0 | 7 |
| 令和元年度 | 0 | 0 | 7 |



(4) 居宅サービス利用状況

| | | 生きがい対応型 デイサービス | 予防通所介護 | 通所介護 | 福祉用具貸与 | 短期入所 生活介護 | 訪問介護 |
|-------------|---|-------------------|--------|------|--------|--------------|------|
| 実 人 数 | 男 | 0 | 0 | 0 | 0 | 0 | 0 |
| | 女 | 0 | 0 | 2 | 2 | 1 | 5 |
| | 計 | 0 | 0 | 2 | 2 | 1 | 5 |

(5) 行事等

| 内容 | 実施日 |
|---------------|-------|
| 母の日茶話会 | 5月20日 |
| ご長寿お祝い会(施設合同) | 9月16日 |
| 新年交歓会 | 1月15日 |

【定期実施】

- ・センター入居者懇談会: 毎月末
- ・買物(ニコット): 毎月第1・3火曜日
- ・他、支所・美容室・診療所へ送迎サービス実施 (1人当たり月2回まで)

【その他】

- ・節分、お彼岸、ひな祭り等、季節のおやつ提供 (年8回)